Entwurf Flächennutzungsplan 2025

1:17500

Beiplan Überschwemmungsgebiete

Stand 02/2013

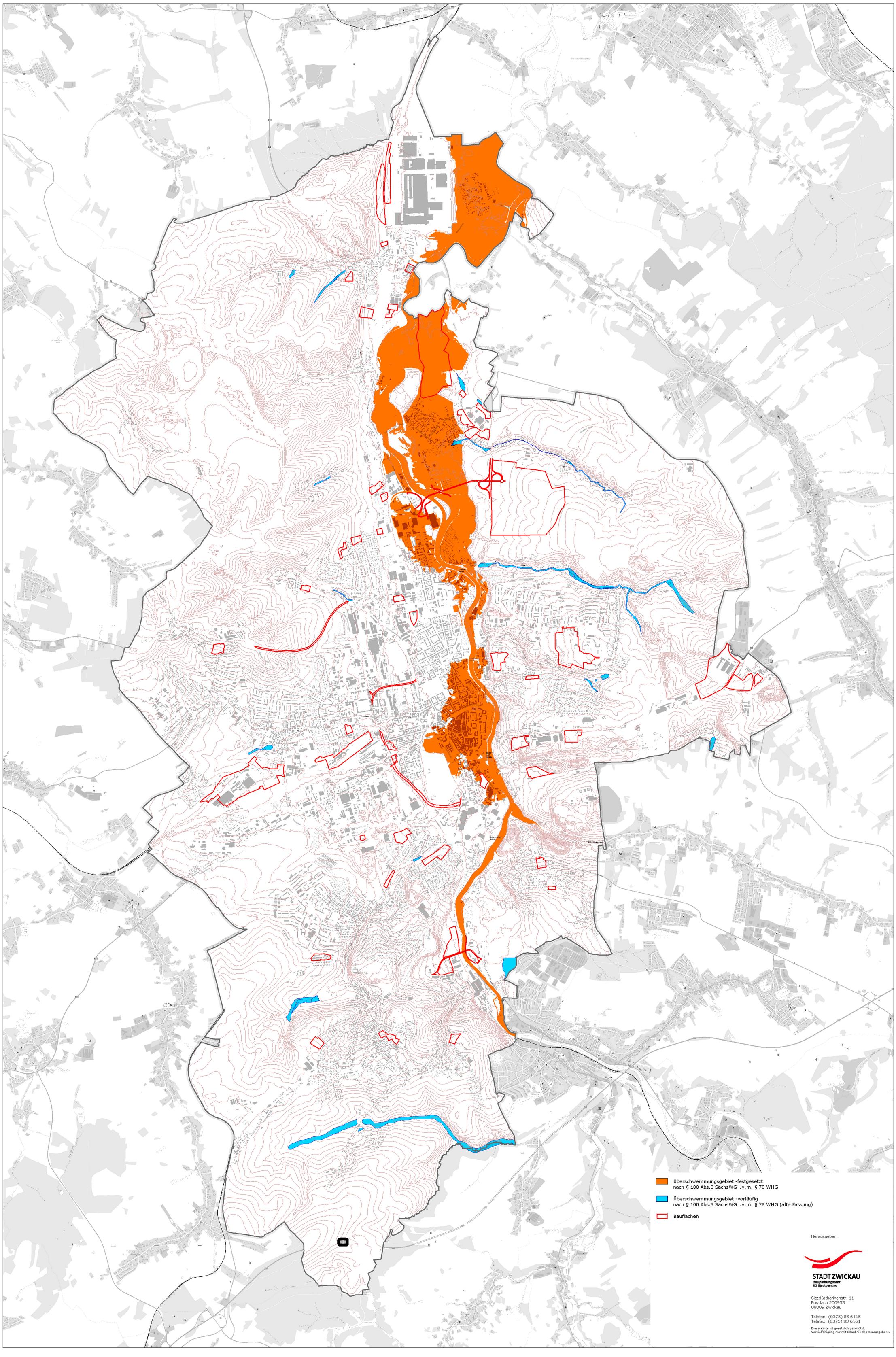

Herausgeber :

STADT ZWICKAU
Bauplanungsamt
SG Stadtplanung

Sitz:Katharinenstr. 11
Postfach 200933
08009 Zwickau

Telefon: (0375) 83 6115
Telefax: (0375) 83 6161

Diese Karte ist gesetzlich geschützt.
Vervielfältigung nur mit Erlaubnis des Herausgebers.