Entwurf Flächennutzungsplan 2025 1:17500

Hauptplan

Stand 02/2013

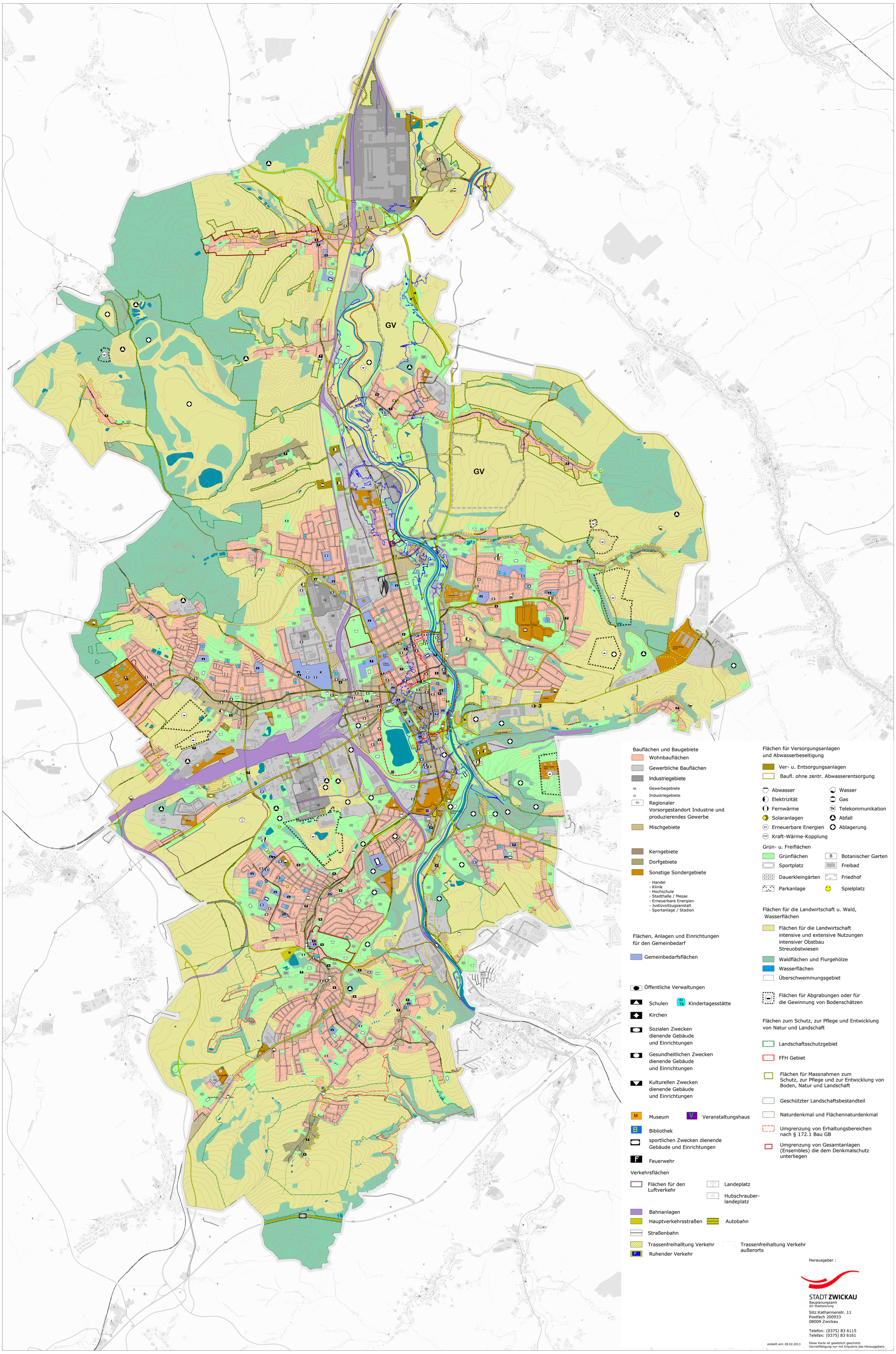

Herausgeber :

STADT ZWICKAU
Bauplanungsamt
SG Stadtplanung

Sitz:Katharinenstr. 11
Postfach 200933
08009 Zwickau

Telefon: (0375) 83 6115
Telefax: (0375) 83 6161

erstellt am: 28.02.2013

Diese Karte ist gesetzlich geschützt.
Vervielfältigung nur mit Erlaubnis des Herausgebers.