



Stadtverwaltung Zwickau Tiefbauamt Sitz: Werdauer Straße 62 Postfach 200 933 08009 Zwickau	Ort, Tag: Zwickau, 13.06.2024
Aktenzeichen: 6612/15/03630	Telefon: 0375 83-6657

Eintragungsverfügung für das Bestandsverzeichnis der

- Gemeindestraßen** (Gemeindeverbindungs-, Ortsstraßen) **beschränkt – öffentlichen Wege und Plätze**
 öffentliche Feld- und Waldwege **Eigentümerwege**

Genauere Bezeichnung der Straße: **03630 Niederhohndorfer Querweg**

Stadt/Gemeinde: Zwickau Landkreis:

I. Anlass

- Erstmalige Anlegung des Bestandsverzeichnisses** (§ 54 Abs. 1, § 3 Abs. 1 SächsStrG)
(Rechtsgrundlage für die Eintragung der Straße bzw. des Weges ist § 53 SächsStrG)
 Widmung (§ 6 SächsStrG) **Umstufung** (§ 7 SächsStrG) **Einziehung** (§ 8 SächsStrG)
Verfügung vom (Abdruck bei den Verzeichnisakten)
- Korrektur der Erstanlegung nach §§ 53, 54 SächsStrG**

II. Inhalt der Eintragung

Folgende Flurstücke werden noch nachträglich in das Bestandsverzeichnis der Straße „Niederhohndorfer Querweg“ aufgenommen:
Flurstück 7/2, 85/2, 98, 97/1, 174/2, 180/4, 155, 162/8, 163/10, 166/1, 167 und 174/1 der Gemarkung Niederhohndorf

Anfangspunkt: Niederhohndorfer Straße (NK 0915010)
Endpunkt: Frühlingsstraße (NK 0207020)
Widmungsbeschränkung: „Verbot für Kraftwagen und mehrspurige Fahrzeuge, Anlieger frei“
Länge: 1.050,00 m

Die Lagepläne sind Bestandteil der Eintragungsverfügung.

III. An Verzeichnisführer zur Vollziehung der Eintragung

IV. Nach Eintragung Abdruck der Verfügung und des Wortlautes der Eintragung an:

a) _____ (Gemeinde - entfällt, wenn Gemeinde das Bestandsverzeichnis selbst führt)

b) _____

Hinweis: Das Bestandsverzeichnis für die obenbezeichnete Straßenklasse liegt

in der Zeit vom: 10.03.2026 bis einschließlich: 09.09.2026
im / in Stadtverwaltung Zwickau, VWZ, Werdauer Straße 62, Haus 2, Zimmer 207/208

während der Dienststunden zur Einsicht aus.

Rechtsbehelfsbelehrung:

Gegen diese Verfügung kann innerhalb eines Monats nach Bekanntgabe Widerspruch erhoben werden. Der Widerspruch ist schriftlich oder zur Niederschrift bei der Stadt Zwickau, Verwaltungszentrum, Werdauer Str. 62, 08056 Zwickau (Postanschrift: Stadtverwaltung Zwickau, Postfach 200 933, 08009 Zwickau) einzulegen.

Beatrice Werner
SB Straßenverwaltung/Dokumentation

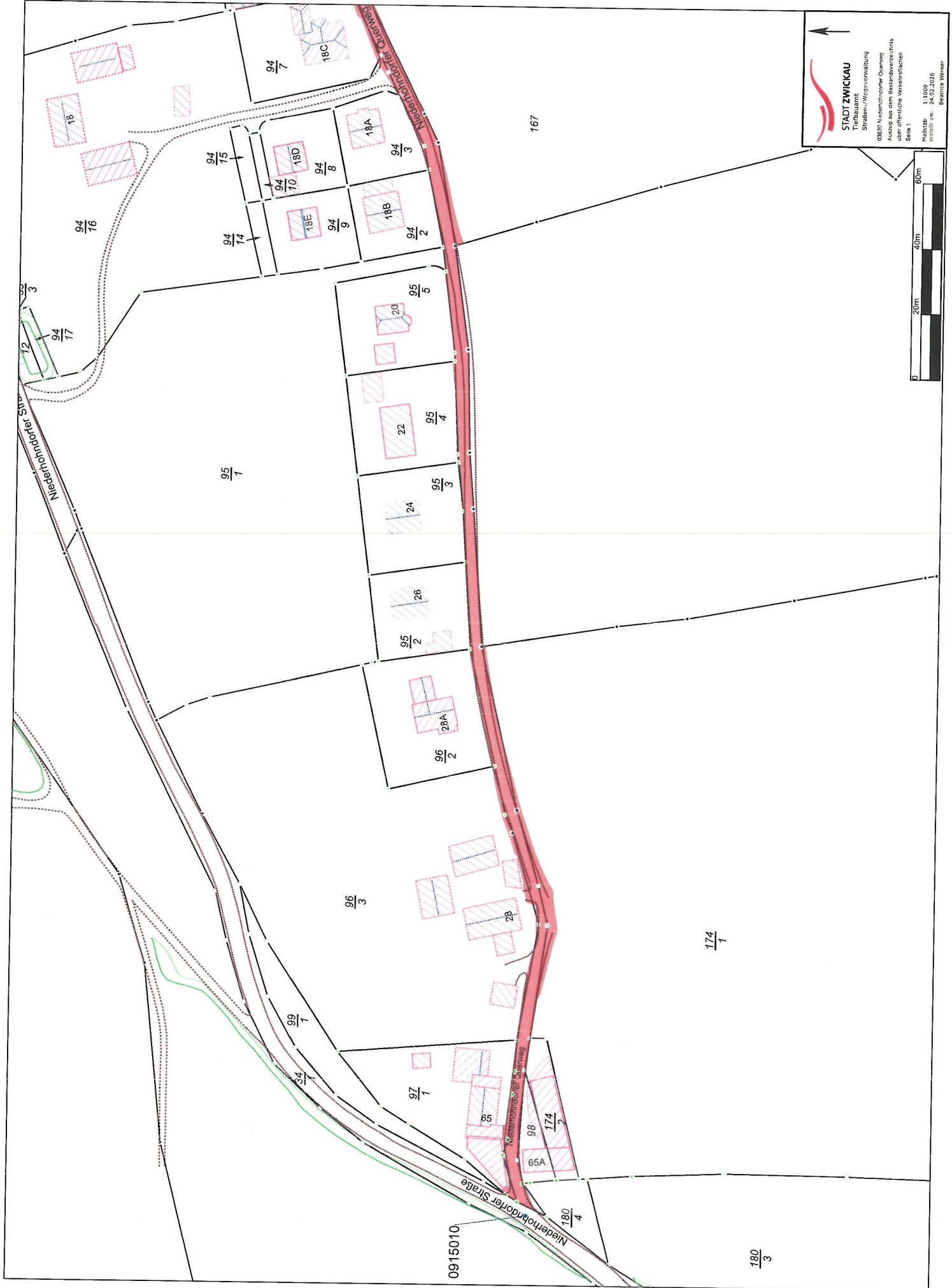

0915010

Niederhondler Straße

Niederhondler Dürenweg

Niederhondler Oberweg

Niederhondler Straße





STADT ZWICKAU
 Tiefbauamt
 Straßen-/Wegverwaltung
©2020: Vesehmdorfer-Quartier
 Auszug aus dem Bestandsverzeichnis
 über öffentliche Verkehrsflächen
 Seite 3
 Maßstab: 1:1000
 erstellt am: 24.02.2026
 Beatrix Werner

