

zuständige Behörde: Stadtverwaltung Zwickau Tiefbauamt Postfach 200 933 08009 Zwickau www.zwickau.de	Ort, Tag: Zwickau, 09.10.2025
Sitz: Werdauer Straße 62 Postfach 200 933 08009 Zwickau	
Aktenzeichen: 6612/16/04540 01	Telefon: 0375 83-6620

Eintragungsverfügung für das Bestandsverzeichnis der

- ☐ **Gemeindestraßen** (Gemeindeverbindungs-, Ortsstraßen)
 ☒ **beschränkt – öffentlichen Wege und Plätze**
- ☐ **öffentliche Feld- und Waldwege**
☐ **Eigentümerwege**

Genaue Bezeichnung der Straße: 04540 01 Schubertstraße BÖW 1	
Stadt/Gemeinde: Zwickau	Landkreis:
I. Anlass <input type="checkbox"/> Erstmalige Anlegung des Bestandsverzeichnisses (§ 54 Abs. 1, § 3 Abs. 1 SächsStrG) <small>(Rechtsgrundlage für die Eintragung der Straße bzw. des Weges ist § 53 SächsStrG)</small> <input type="checkbox"/> Widmung (§ 6 SächsStrG) <input type="checkbox"/> Umstufung (§ 7 SächsStrG) <input type="checkbox"/> Einziehung (§ 8 SächsStrG) Verfügung vom _____ (Abdruck bei den Verzeichnisakten)	
<input checked="" type="checkbox"/> Korrektur der Erstanlegung nach §§ 53, 54 SächsStrG	
II. Inhalt der Eintragung Folgende Flurstücke werden noch nachträglich in das Bestandsverzeichnis des „Schubertstraße BÖW 1“ aufgenommen: Flurstück 67/1 und 74 der Gemarkung Niederhohndorf Anfangspunkt: Schubertstraße (NK 0208010) Endpunkt: Niederhohndorfer Straße (NK 0208030) Widmungsbeschränkung: nur für Fußgänger frei Länge: 244 m Der Lageplan ist Bestandteil der Eintragungsverfügung.	

III. An Verzeichnisführer zur Vollziehung der Eintragung

IV. Nach Eintragung Abdruck der Verfügung und des Wortlautes der Eintragung an:

a)	(Gemeinde - entfällt, wenn Gemeinde das Bestandsverzeichnis selbst führt)
b)	

Hinweis: Das Bestandsverzeichnis für die obenbezeichnete Straßenklasse liegt

in der Zeit vom: 03.11.2025	bis einschließlich: 02.05.2026
im / in Stadtverwaltung Zwickau, VWZ, Werdauer Straße 62, Haus 2, Zimmer 207/208	

während der Dienststunden zur Einsicht aus.

Rechtsbehelfsbelehrung:

Gegen diese Verfügung kann innerhalb eines Monats nach Bekanntgabe Widerspruch erhoben werden. Der Widerspruch ist schriftlich oder zur Niederschrift bei der Stadt Zwickau, Verwaltungszentrum, Werdauer Str. 62, 08056 Zwickau (Postanschrift: Stadtverwaltung Zwickau, Postfach 200 933, 08009 Zwickau) einzulegen. Der Widerspruch kann auch in elektronischer Form nach § 1 des Gesetzes zur Regelung des Verwaltungsverfahrens- und des Verwaltungszustellungsrechts für den Freistaat Sachsen i. V. m. § 3a Abs. 2 des Verwaltungsverfahrensgesetzes durch Übermittlung eines elektronischen Dokuments mit qualifizierter elektronischer Signatur an die E-Mail-Adresse: widerspruch@zwickau.de erhoben werden.

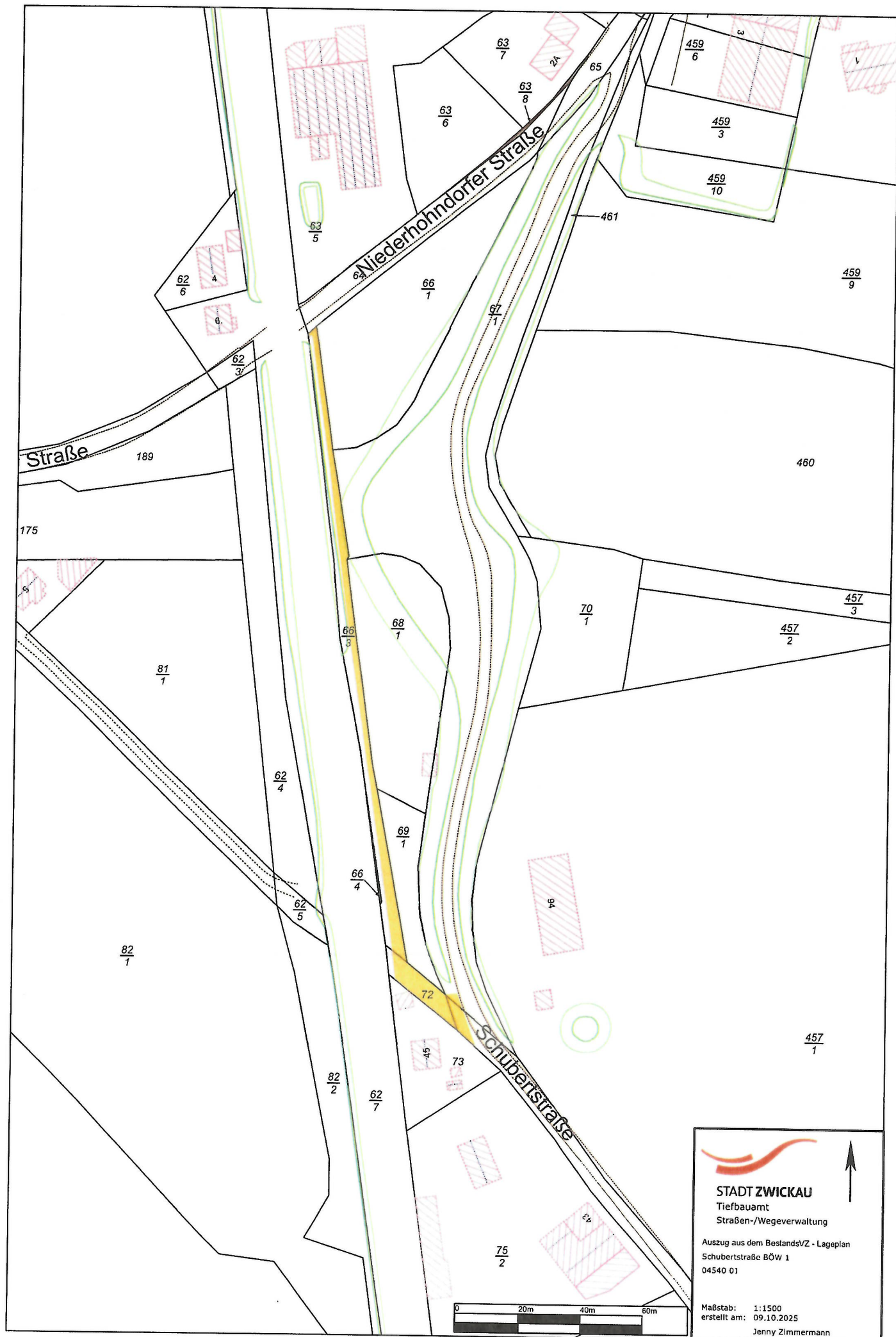



STADT ZWICKAU
Tiefbauamt
Straßen-/Wegeverwaltung

Auszug aus dem BestandsVZ - Lageplan
Schubertstraße BÖW 1
04540 01

Maßstab: 1:1500
erstellt am: 09.10.2025
Jenny Zimmermann